



Sistema de Comunicación de Sospecha de Enfermedad Profesional en la Comunidad Autónoma del País Vasco

 *V Jornadas Técnicas de salud laboral en las administraciones públicas. Marbella, 26 y 27 de octubre 2017*

Félix Urbaneja Arrüe
OSALAN
osalanepi@euskadi.eus

www.osalan.euskadi.eus





Comunicación de sospechas de Enfermedad Profesional

Origen (legal)→

- **RD 1299/2006. Aprobación cuadro de EE.PP sistema Seguridad Social y criterios notificación y registro, art. 3 y 5**
- **Ley 33/2011. Ley General de Salud Pública, art. 23**
- **RD 843/2011. Criterios básicos para desarrollar la actividad sanitaria de los servicios de prevención, art.3**
- **Ley 7/1993, de 21 de diciembre, de creación de OSALAN**
- **Decreto 312/1996, de 24 de diciembre, creación SVEP de la CAPV**

****Pendiente.→ Orden Departamento Salud EJ-GV Sistema de comunicación de sospechas de enfermedad profesional CAE**

 *V Jornadas Técnicas de salud laboral en las administraciones públicas SESLAP 2017*

www.osalan.euskadi.eus

Comunidad Autónoma	Nombre sistema	Fecha de inicio	Organismo Competente	Cobertura
ASTURIAS (PRINCIPADO DE)	Comunicación de sospecha de EP	01/07/2015	Dirección General de Salud Pública	Población asturiana sin límite de edad
CASTILLA-LA MANCHA	Declaración de sospecha de enfermedad profesional	2009	Dirección General de Salud Pública	Población trabajadora de Castilla La Mancha
CATALUÑA	Registro de Enfermedades Relacionadas con el Trabajo	1997	Secretaría de Salud Pública	100% de los centros de Atención Primaria
EXTREMADURA	Comunicación de sospecha de enfermedad profesional	2015	DG Planificación, Formación y Calidad Sanitarias y Sociosanitarias.	Población trabajadora de Extremadura
GALICIA	Comunicación de sospecha de enfermedad profesional	2011	Dirección Xeral de Saúde Pública	Todos centros AP y AH (100% de la población) Todos SPRL
MURCIA (REGIÓN DE)	Unidad de Sospecha de Enfermedades Profesionales (USSEP)	2010 Piloto 2014 Implantación	Inspección Médica de Servicios Sanitarios	100% de los centros de AP 100 % de los SPRL
NAVARRA (COMUNIDAD FORAL DE)	Sucesos centinela en salud laboral Sospecha de EP	1998	Instituto de Salud Pública y Laboral de Navarra	56 centros de AP que atienden al 100% de la población Todos los SPRL
PAÍS VASCO	Comunicación de sospecha de enfermedad profesional	01/01/2008	OSALAN (USL) e Inspección Médica de Servicios Sanitarios del Dpto. Salud	Oscalditza y todos los SPRL Población trabajadora activa y jubilada residente en la CAPV Todos centros AP y AH (100% de la población) Todos SPRL
LA RIOJA	Salud laboral	2013	Dirección General de Salud Pública y Consumo	Todos centros AP y AH (100% de la población) Todos SPRL
VALENCIANA (COMUNIDAD)	SISVEL	Julio de 2010	Dirección General de Salud Pública.	100% en A. primaria 70% en A. especializada 50% en A. hospitalaria: consultas externas

Fuente: *Rev Esp Salud Pública* 2017;91:1-15

www.osalan.euskadi.eus



V Jornadas Técnicas de salud laboral en las administraciones públicas SESLAP 2017



V Jornadas Técnicas de salud laboral en las administraciones públicas SESLAP 2017

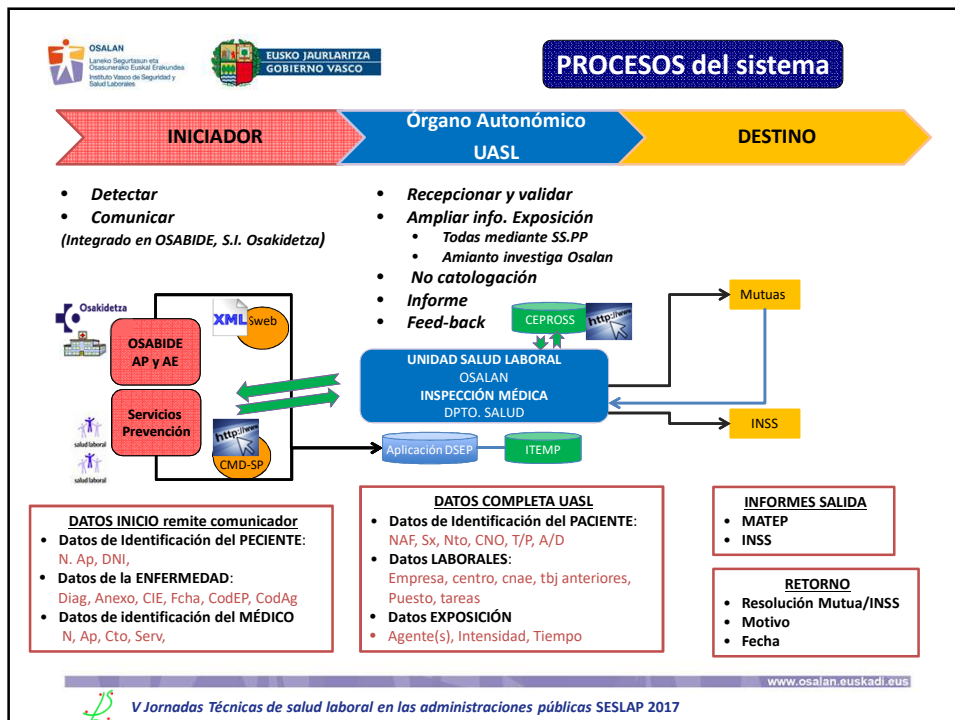
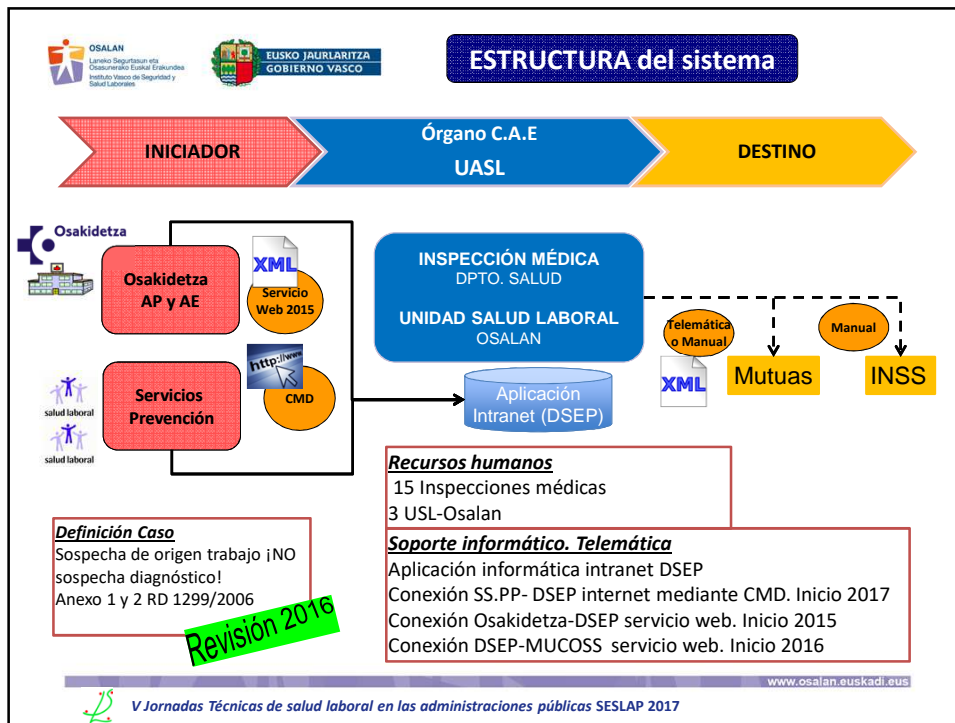

The screenshot shows the OSALAN web application interface. At the top, there are logos for OSALAN (Laboratorio de Seguridad en el Trabajo), EUSKO JAURLARITZA GOBIERNO VASCO, and a blue button labeled 'Sospechas de Enfermedad Profesional' and 'PROCESO'. The browser address bar shows 'https://www9.osalan.jakina.ejv.dns.u68kDesep...'. The main content area is titled 'Declaración de sospecha de enfermedad profesional' and features a search form with fields for 'Número de expediente', 'Código CEED', 'DNI/NIE/Passaporte', 'Nombre y apellidos', 'Origen' (with radio buttons for IM and USL), 'Inspectores/Técnicos' (with a dropdown for B01), 'Fecha inicio expediente: desde', 'hasta', 'Actar próxima acción', 'Códigos última acción realizada', 'Fecha última acción realizada', and 'Mostrar expedientes finalizados'. Below the search form is a table titled 'Expedientes encontrados' with columns for 'Origen', 'Nombre y apellidos', 'Acción', 'Denominación', 'Mod', 'Exp', 'Sig', 'Act', 'Eje', 'Inf', and 'Tit'. The table contains three rows of data. At the bottom, the website URL 'www.osalan.euskadi.eus' is visible.

The slide features the OSALAN and EUSKO JAURLARITZA GOBIERNO VASCO logos at the top left. A central blue-bordered box contains the text: 'Sistema de comunicación de sospechas de Enfermedad Profesional' and 'Comunidad Autónoma Euskadi'. Below this, the words 'RESULTADOS' and '2016' are displayed in large, bold, red font. At the bottom, the website URL 'www.osalan.euskadi.eus' is shown on the right, and on the left, there is a logo and the text 'V Jornadas Técnicas de salud laboral en las administraciones públicas SESLAP 2017'.

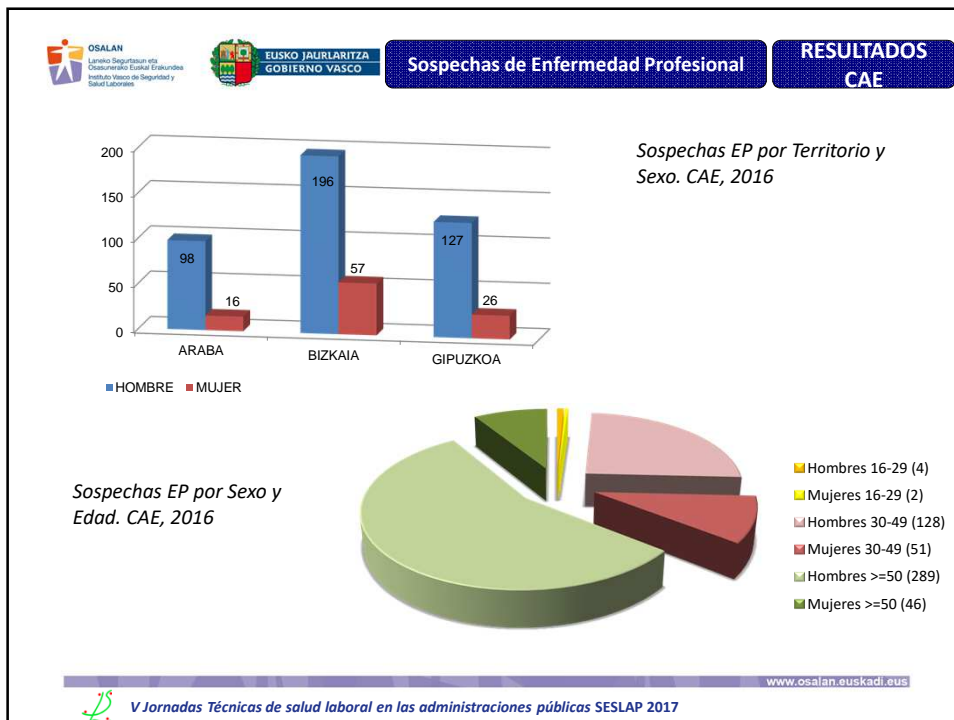
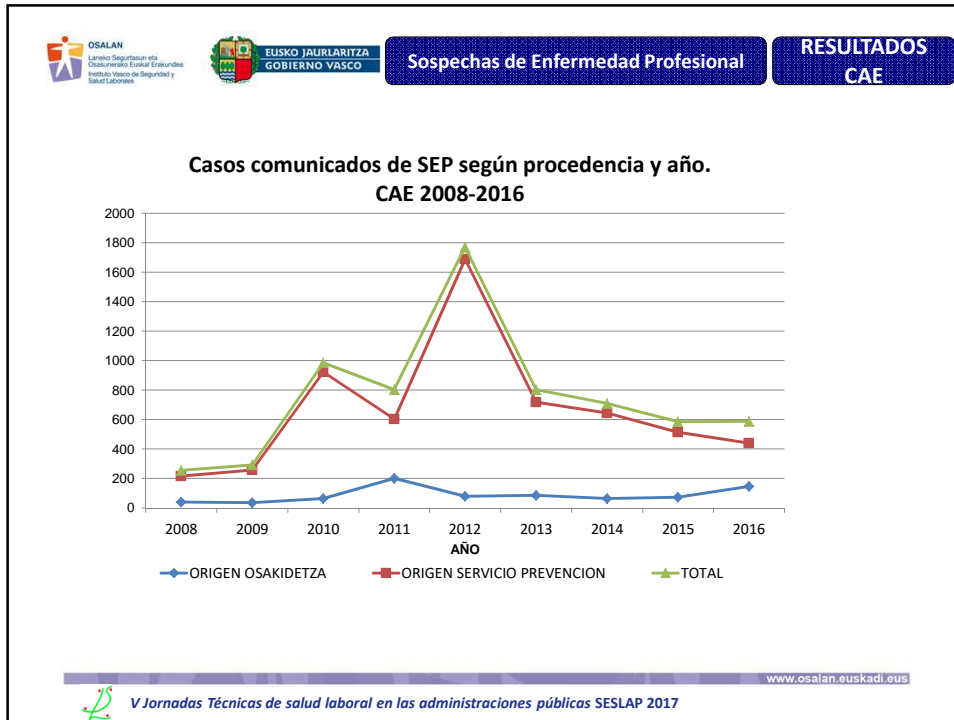

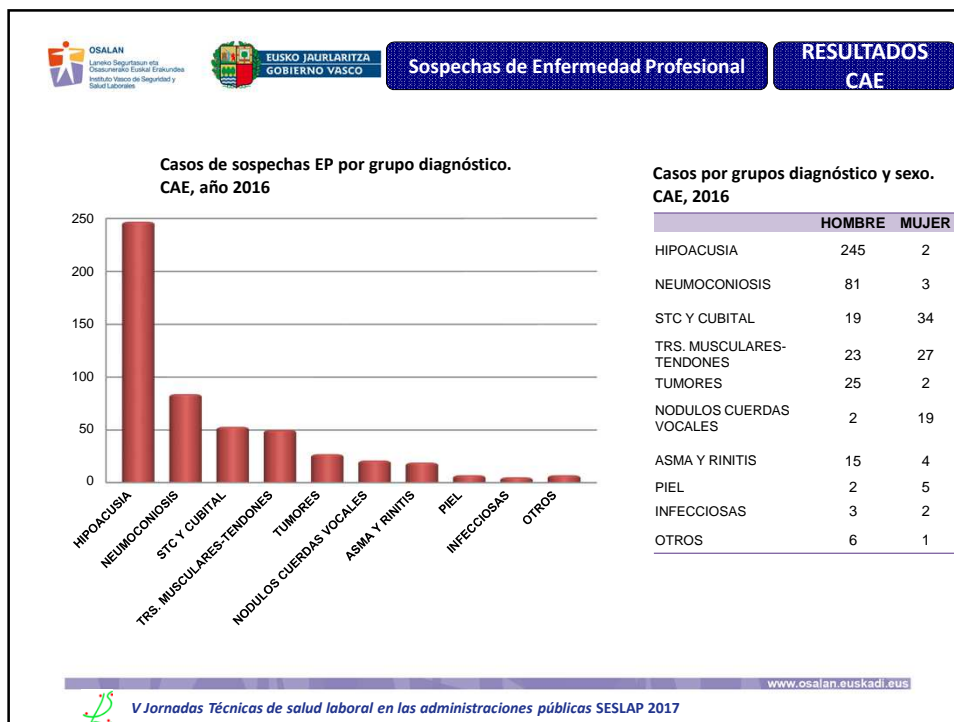

OSALAN
Lanbete Segurtasun eta
Osasunerako Euskal Erakundeak
Instituto Vasco de Seguridad y
Salud Laborales

EUSKO JAURLARITZA
GOBIERNO VASCO

Sospechas de Enfermedad Profesional

RESULTADOS
CAE

AGENTE CAUSAL	HOMBRE	MUJER	TOTAL
RUIDO	243	2	245
POSTURAS Y MOV REPETITIVOS	40	59	99
ASBESTO	63	5	68
SÍLICE	22	0	22
SUSTANCIAS BAJO PM	4	6	10
SUSTANCIAS ALTO PM	6	4	10
ESFUERZO MANTENIDOVOZ	2	18	20
RADIACIÓN IONIZANTE	2	0	2
CROMO	2	0	2
NÍQUEL	2	0	2
METALES SINTERIZADOS	1	0	1
MADERAS DURAS	1	0	1
XILENO, TOLUENO	1	0	1
VARICELA ZOSTER	0	1	1
BORDETELLA PERTUSIS	1	0	1
COXIELLA BURNETTI	1	0	1
MYCOBACTERIUM TBC	0	1	1
NO CONSTA			33

www.osalan.euskadi.eus

V Jornadas Técnicas de salud laboral en las administraciones públicas SESLAP 2017

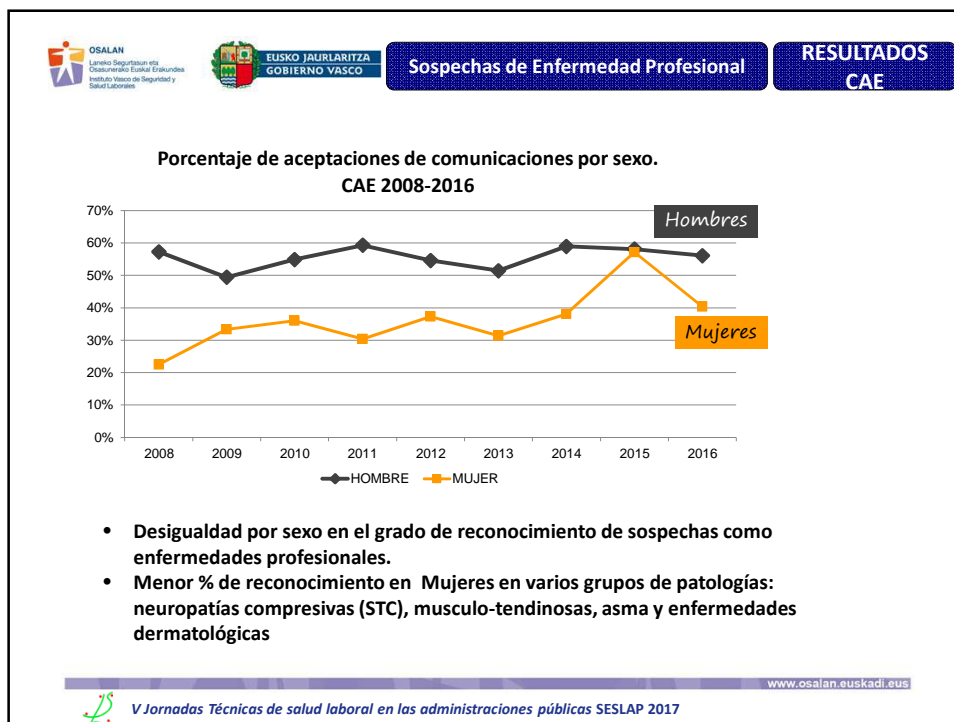
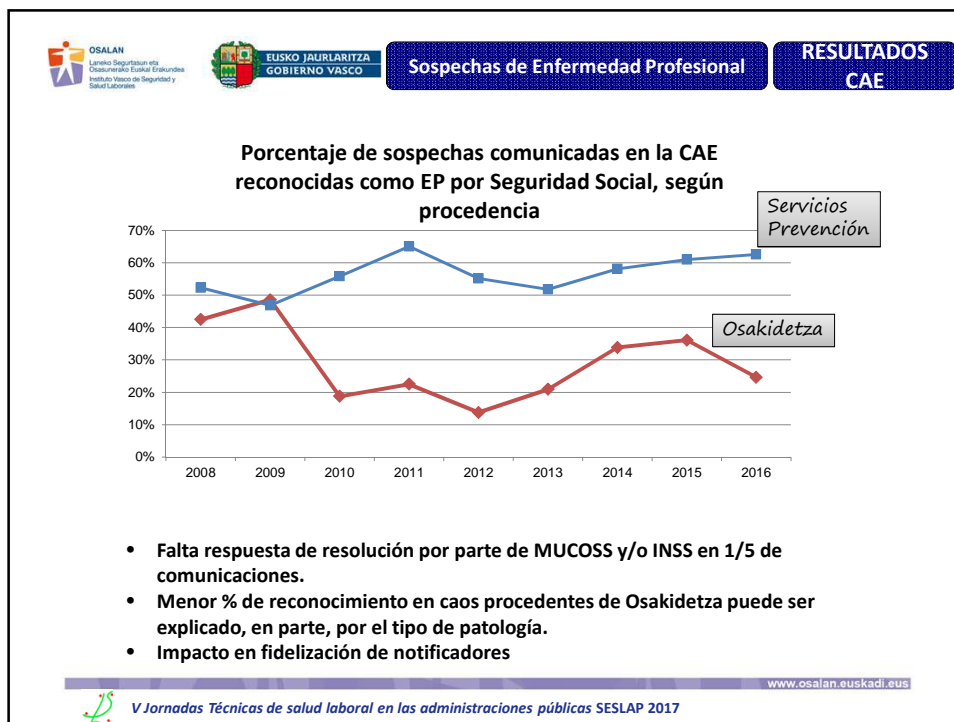



OSALAN
 Lanbete Segurtasun eta
 Osasunerako Euskal Erakundeak
 Instituto Vasco de Seguridad y
 Salud Laborales



EUSKO JAURLARITZA
GOBIERNO VASCO

Sospechas de Enfermedad Profesional

RESULTADOS

Fortalezas

- Señalización implantación en la Hª Clínica Electrónica (*OSABIDE*) facilita comunicación
- Coordinación institucional. Comisión seguimiento trimestral OSALAN – OSAKIDETZA – DEPARTAMENTO SALUD. Funciona
- Soporte informático
- Detección de patología de larga latencia

Dificultades

- Seguridad Social
 - MUTUAS : falta retorno; limitado valor informes SS.PP
 - INSS: Negativa casos sin prestación → cambio criterio interno (14/10/2014)
 - No retorno información
- Detección y comunicación:
 - Adhesión médicos al sistema. Continuidad → Formación, Concienciación
 - Muchas especialidades y diagnósticos → Reducir y priorizar
- UASL
 - Armonizar proceso en diferentes organismos

www.osalan.euskadi.eus



OSALAN
 Lanbete Segurtasun eta
 Osasunerako Euskal Erakundeak
 Instituto Vasco de Seguridad y
 Salud Laborales



EUSKO JAURLARITZA
GOBIERNO VASCO

Muchas gracias

Eskerrik asko

www.osalan.euskadi.eus